

SKILDPADDES HJØRNE

Velkommen til Skildpaddes Hjørne og tre nye, udfordrende opgaver.

I dette nummer skal vi kigge på signaturer og postbeskrivelser, mens sidste opgave handler om forenkling. Svar og løsningsforslag finder du på side 26. Og husk, at du altid kan stille spørgsmål eller komme med ideer til opgaver ved at skrive til skildpaddes@gmail.com.

Nu har jeg kun et spørgsmål til dig, kære læser:
Hvad venter du på? Se dog at komme i gang!

Skildpadde

LET OPGAVER 1

SIGNATUR-TIPSKUPONEN

Svar på hvert spørgsmål ved at sætte kryds i enten 1, X eller 2.

Signatur-tips	1	X	2
1. Hvilken er en punkthøj?			
2. Hvilken er en lavning?			
3. Hvilken er en rende?			
4. Hvilket er et grendige?			
5. Hvad betyder signaturen?	Stensamling	Mindesten	Lille lavning
6. Hvad betyder signaturen?	Stendige	El-ledning	Bevoksningsgrænse
7. Hvad betyder signaturen?	Skrænt	Bæk	Højdekurve
8. Hvad betyder signaturen?	Dyrket mark	Langsom gennemtrængelig underskov	Åbent kulturland med spredt bevoksning
9. Hvilken kan bruges som ledelinje?	Sten	Grøft	Hul
10. Hvilken kan bruges som ledelinje?	Jorddige	Brønd	Lille lavning
11. Hvad betyder gul farve på kortet?	Alle menneskeskabte ting er gule	Om moser er farlige eller ej	F.eks. lysninger og marker
12. Hvad betyder grøn farve på kortet?	Om det er granskov eller bøgeskov	Hvor tæt skoven er	Hvor stejle bakker og skrænter er
13. Hvad betyder brun farve på kortet?	Alle menneskeskabte ting er brune	Om terrænets højde, dvs. bakker, lavninger m.m.	Hvilken vej du skal løbe for at finde post 2



MELLEMLIG OPGAVER 2

POSTBESKRIVELSER

I de to næste opgaver skal vi til det smukke Nordsjælland på træning med Eliteklassen på Frederiksborg Byskole. Først skal vi se på postbeskrivelser.

På kortet til venstre er der 21 poster, og herunder ser du postbeskrivelser til tre (ud af 11 forskellige) små baner. Ved hjælp af postbeskrivelserne skal du finde ud af, hvilke poster der er med på banerne og derefter tegne dem ind på kortet. Vær opmærksom på, at der kan være snydeposter imellem, som ikke skal bruges på nogen af banerne, mens andre poster måske skal bruges flere gange.

10.01.27 Præstevang - Postbeskrivelser			
8	1,6 km		
1 32			
2 35			
3 43			
4 41			
5 34			
6 51			
○-----100 m----->○			

10.01.27 Præstevang - Postbeskrivelser			
10	1,9 km		
1 31			
2 42			
3 38			
4 47			
5 36			
6 33			
○-----275 m----->○			

10.01.27 Præstevang - Postbeskrivelser			
11	2,0 km		
1 48			
2 37			
3 39			
4 45			
5 34			
6 42			
○-----175 m----->○			

SVÆR OPGAVER 3

FORENKLING

Til højre ser du nu et udsnit af en bane. Din opgave er at tegne et skitsekort til banen, dvs. du skal finde de terrængenstande undervejs, som du mener, er nødvendige for at finde vej. Tegn så et kort kun med disse genstande på og brug gerne et blankt papir.

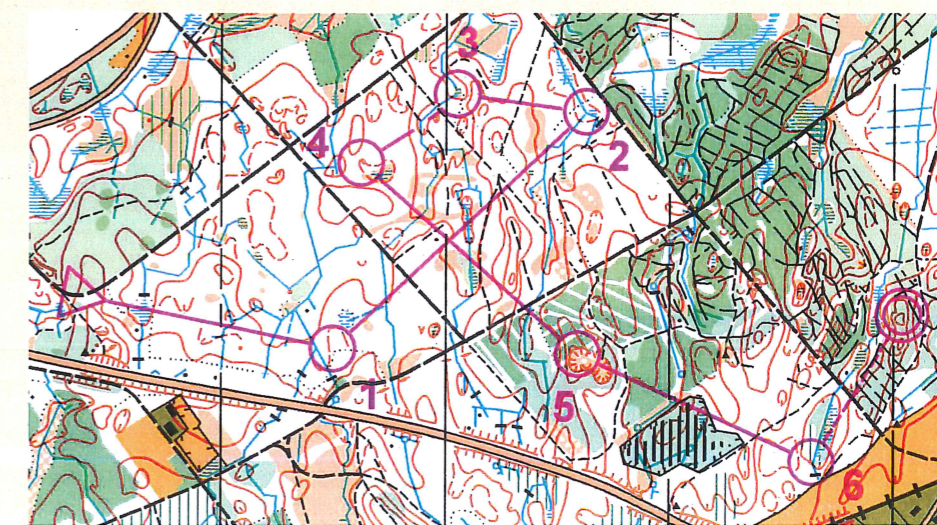

Dorthe Hansen,
Silkeborg OK

TEKST: KELL SÖNNICHSEN
FOTO: LARS SKAANING

Dorthe Hansen

Formand for Eliteudvalget

Hvornår?
Marts 2009

Hvorfor HB?
Min tur – også for at give noget tilbage til o-sporten.

Forventninger?
Spændende – lige nu om budgettet. Team Danmark-besparelsen er en udfordring.

Fingeraftryk?
Endnu lidt for tidligt. Bruger meget tid på at spørge om, hvad vi plejer at gøre, og får god hjælp.

Hjertesag?
Klare kriterier for udtagelser til grupper og mesterskaber, så man stiller op igen, hvis man ikke bliver udtaget, for vi har ikke råd til at kaste nogen væk.

Ambitioner?
At fremlægge elitens behov og ønsker på en konstruktiv måde, så det bliver taget alvorligt. Og at sikre meget talentudvikling, så vi i 2013-14 svømmer i medaljer på både junior- og senior-siden.

Der er en enkelt undtagelse men er det ellers tilfredsstillende kun at opnå top-20 placeringer ved internationale mesterskaber?

Okay i en periode at være lidt nede resultatmæssigt. Vi er for få til at have et kontinuerligt højt niveau. Men vi må arbejde på, at nedturene ikke bliver for dybe og for langvarige.

Kan der talentudvikles med Team Danmark-besparelsen?
TD har sagt, at der skal spares på seniorlandsholdet, men jeg sætter fortsat på at bruge penge på talentudvikling. TD ser os gerne tilbage i højeste støttekategori, og de mener det.

SKILDPADDES HJØRNE

Kære læser

Velkommen til Skildpaddes Hjørne. Fremover vil du her få orienteringstekniske tørtræningsopgaver. (Sikke nogle flotte ord - jeg håber, at du stadig er med...)

Der er hver gang tre opgaver: en let, en mellem og en svær, så der skulle være noget til alle. Løsninger eller løsningsforslag kan du finde på side 27 - IKKE KIGGE!

Og så er det vist bare med at komme i gang. Rigtig god fornøjelse.

Skildpade

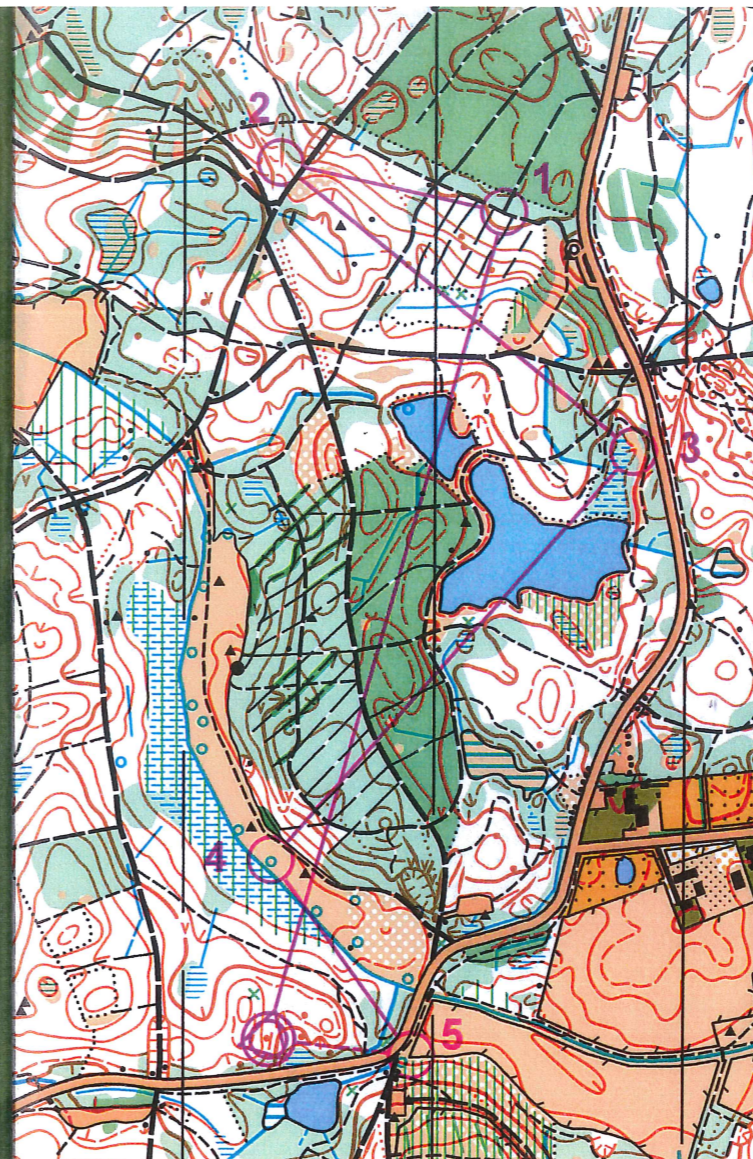

SVÆR OPGAVE 3

Vi er stadig i Lille Hareskov, men nu skal du finde poster kun ved brug af deres definition. Placer de ti poster på definitionen – jeg har sat de første to. Se f.eks. at den første post skal sidde i en lille lavning. Der er flere små lavninger, og af definitionen kan du se, at posten sidder i den nordvestligste af dem.

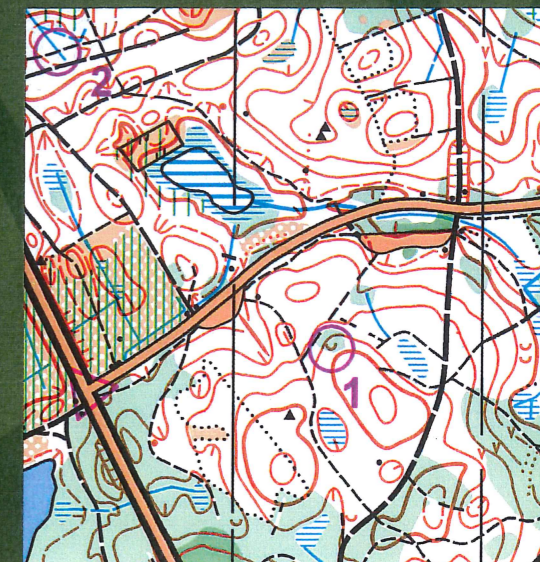

LET OPGAVE 1

KORTETS FARVER

Den første opgave burde alle kunne følge med på. Tegn streger mellem farver og tilsvarende navne.

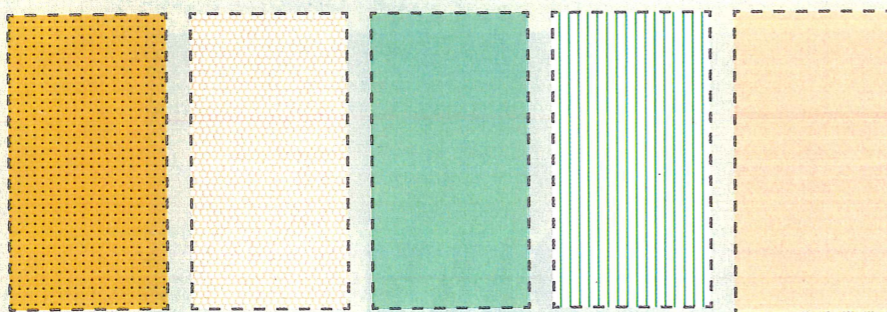

Tæt skov	Åbent område	Dyrket mark	Under-skov	Spredt bevoksning
----------	--------------	-------------	------------	-------------------

MELLEM OPGAVE 2

VEJVALG

Vi er i det dejlige Nordsjælland nærmere bestemt Lille Hareskov, hvor der for nylig har været afholdt Jættemilen. Din opgave er at finde alle vejvalgsmuligheder på hvert stræk.

Løsninger til
alle tre opgaver på
side 27

Orientering nr 4 2009

Definitionsjagt					
▷		/ /	Y		
10 1	↖	U			
10 2	↖	U	X		
10 3	↗	≡		Q	
10 4	↑	●			
10 5	^			↘	
10 6	↘	○		○	
10 7	↖	/ /	Y		
10 8	↓	▲			
10 9)	(
10 10	↓	⊙		⊙	
	○ <				> ⊙

www.condes.net 8.1.20 OK Øst, Birkerød